



Industrial Blansol sa

BARBI

Sistemas PEX

Reticulado / Gladiator/ EasyPress



Nueva Gama Easypress 16x1,8

Blansol

60
aniversario

BARBI

Sistema **BARBI** (Casquillo Corredizo)

Sistema EasyPress (Press-Fitting para PEX)

Tarifa Marzo 2017



Tuberías de Peróxido (PEX-a) - PEX-a Pipes - Tubes en PEX-a

Medidas	Color	Longitud	Unidad de Venta	Familia	Subfamilia	Artículo	Euros
16x1,5	Blanco/ White	200	Palet 14 rollos	PEXA	TB	B161520	1,76
		5	Paquete 50 barras	PEXA	TB	B161505	1,76
16x1,8	Blanco/ White	200	Palet 14 rollos	PEXA	TB	B161820	2,00
		5	Paquete 50 barras	PEXA	TB	B161805	2,00
20x1,9	Blanco/ White	120	Palet 16 rollos	PEXA	TB	B201912	2,51
		5	Paquete 40 barras	PEXA	TB	B201905	2,51
25x2,3	Blanco/ White	100	Palet 12 rollos	PEXA	TB	B252310	3,83
		5	Paquete 25 barras	PEXA	TB	B252305	3,83
32x2,9	Blanco/ White	50	Palet 12 rollos	PEXA	TB	B322950	6,05
		5	Paquete 15 barras	PEXA	TB	B322905	6,05



Tuberías PEX-b - PEX-b Pipes - Tubes en Polyéthylène Réticulé (PER-b)

Medidas	Espesor	Longitud	Unidad de Venta	Familia	Rojo	Azul	Blanco	Euros
12x10,0	1,1	200	Palet 24 rollos	PRETTB	R121120	A121120	-	1,09
16x13,0	1,5	120	Palet 24 rollos	PRETTB	R161512	A161512	-	1,76
		200	Palet 14 rollos	PRETTB	R161520	A161520	B161520	1,76
		240	Palet 12 rollos	PRETTB	R161524	A161524	-	1,76
16x12,4	1,8	200	Palet 14 rollos	PRETTB	R161820	A161820	B161820	2,00
		5	Paquete 50 barras	PRETTB	R161805	A161805	B161805	2,00
20x16,2	1,9	120	Palet 16 rollos	PRETTB	R201912	A201912	B201912	2,51
		5	Paquete 40 barras	PRETTB	R201905	A201905	B201905	2,51
25x20,4	2,3	100	Palet 12 rollos	PRETTB	R252310	A252310	B252310	3,83
		5	Paquete 25 barras	PRETTB	R252305	A252305	B252305	3,83
32x26,2	2,9	50	Palet 12 rollos	PRETTB	R322950	-	B322950	6,05
		5	Paquete 15 barras	PRETTB	R322905	-	B322905	6,05
40x32,6	3,7	50	Rollos 50 metros	PRETTB	R403750	-	B403750	11,04
		5	Paquete 10 barras	PRETTB	R403705	-	B403705	11,04
50x40,8	4,6	50	Rollos 50 metros	PRETTB	R504650	-	B504650	16,51
5,8		Paquete 7 barras	PRETTB	R504658	-	B504658	16,51	
63x51,4	5,8	5,8	Paquete 4 barras	PRETTB	R635858	-	B635858	26,61
75x61,4	6,8	5,8	Paquete 3 barras	PRETTB	R756858	-	B756858	36,83
90x73,6	8,2	5,8	Paquete 2 barras	PRETTB	R908258	-	B908258	53,32

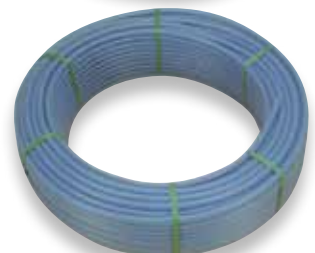

Tuberías PEX-b Forradas con Corrugado - PEX-b Tubes Pregainés - Pipes in Pipes

Medidas	Color	Longitud	Unidad de Venta	Familia	Subfamilia	Artículo	Euros
12x1,1	Rojo/Rouge	100	Palet 14 rollos	PRET	TG	R121110	2,38
	Azul/Bleu	100	Palet 14 rollos	PRET	TG	A121110	2,38
16x1,5	Rojo/Rouge	100	Palet 12 rollos	PRET	TG	R161510	3,15
	Azul/Bleu	100	Palet 12 rollos	PRET	TG	A161510	3,15
20x1,9	Rojo/Rouge	50	Palet 14 rollos	PRET	TG	R201950	4,77
	Azul/Bleu	50	Palet 14 rollos	PRET	TG	A201950	4,77
25x2,3	Rojo/Rouge	50	Palet 10 rollos	PRET	TG	R252350	10,68
	Azul/Bleu	50	Palet 10 rollos	PRET	TG	A252350	10,68



Tuberías PEX-b Forradas con Corrugado DUO - Tubes Pregainés DUO - Pipe in Pipe DUO

Medidas	Color	Longitud	Unidad de Venta	Familia	Subfamilia	Artículo	Euros
Duo 12	Negro/Noir	100	Palet 8 rollos	PRET	TG	D121110	5,03
Duo 16	Negro/Noir	50	Palet 12 rollos	PRET	TG	D161550	6,62

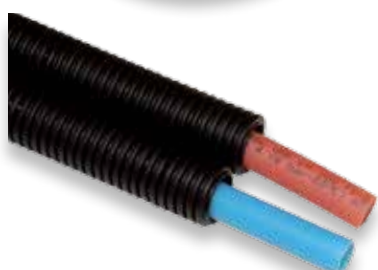



Tuberías de Peróxido Aisladas (PEX-a) - Insulated PEX-a Pipes

Medidas	Espesor/Color	Longitud	Unidad de Venta	Familia	Subfamilia	Artículo	Euros
16x1,5	6 (azul)	50	Palet 20 rollos	PEXA	TA	A161550	3,95
20x1,9	6 (azul)	50	Palet 20 rollos	PEXA	TA	A201950	6,08
25x2,3	9 (azul)	25	Palet 16 rollos	PEXA	TA	A252325	9,52

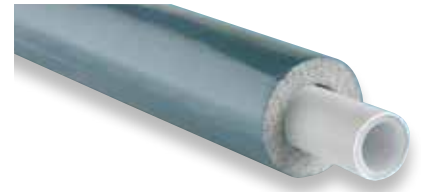

Tuberías de Peróxido (PEX-a) con Barrera Antioxígeno (tubería especial para suelo radiante)

PEX-a Oxygen Barrier Pipes (special for underfloor heating installations)

Tubes BAO en PEX-a (utilisation chauffage par le sol)

Medidas	Color	Longitud	Unidad de Venta	Familia	Subfamilia	Artículo	Euros
16x1,8	Rojo	240	Palet 12 rollos	EVOH	PA	R161824	2,61
	Rojo	500	Palet 6 rollos	EVOH	PA	R161850	2,61
16x2,0	Rojo	240	Palet 12 rollos	EVOH	PA	R162024	2,76
	Rojo	500	Palet 6 rollos	EVOH	PA	R162050	2,76
17x2,0	Rojo	240	Palet 12 rollos	EVOH	PA	R172024	2,93
	Rojo	500	Palet 6 rollos	EVOH	PA	R172050	2,93
18x2,0	Rojo	240	Palet 12 rollos	EVOH	PA	R182024	3,14
	Rojo	500	Palet 6 rollos	EVOH	PA	R182050	3,14
20x2,0	Rojo	240	Palet 8 rollos	EVOH	PA	R202024	3,52
	Rojo	400	Palet 7 rollos	EVOH	PA	R202040	3,52
25x2,3	Rojo	50	Palet 12 rollos	EVOH	PA	R252350	5,01
32x2,9	Rojo	50	Palet 9 rollos	EVOH	PA	R322950	7,92



PEX-a BAO

Tuberías PEX-b con Barrera Antioxígeno - Oxygen Barrier PEX-b Pipes - Tubes PER-b BAO

Medidas	Color	Longitud	Unidad de Venta	Familia	Subfamilia	Artículo	Euros
12x1,1	Rojo/Rouge	240	Palet 22 rollos	EVOH	PR	R121124	1,82
	Azul/Bleu	240	Palet 22 rollos	EVOH	PR	A121124	1,82
	Blanc Liseré Noir	240	Palet 20 rollos	EVOH	PR	O12240N	2,01
	Blanc Liseré Rouge	240	Palet 20 rollos	EVOH	PR	O12240R	2,01
16x1,5	Rojo/Rouge	240	Palet 12 rollos	EVOH	PR	R161524	2,50
	Azul/Bleu	240	Palet 12 rollos	EVOH	PR	A161524	2,50
20x1,9	Rojo/Rouge	120	Palet 16 rollos	EVOH	PR	R201912	3,52
	Azul/Bleu	120	Palet 16 rollos	EVOH	PR	A201912	3,52

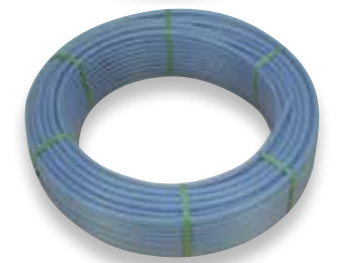

Tuberías Multicapa - Gladiator (compatibles con accesorios de casquillo corredizo)

Tubería Multicapa - Gladiator en Rollo

Gladiator Multilayer Pipes in coils - Tube Gladiator en rouleau

Denominación	Medida	Familia	Subfamilia	Artículo	Unidad Venta	Euros
Tubería en rollo	16	GLAD	TB	B161510	Rollo 100	3,90
	20	GLAD	TB	B201910	Rollo 100	5,31
	25	GLAD	TB	B252350	Rollo 50	8,39



Tubería Multicapa - Gladiator en Barra

Gladiator Multilayer Pipes in bars - Tube Gladiator en barre

Denominación	Medida	Familia	Subfamilia	Artículo	Unidad Venta	Euros
Tubería en barra	16	GLAD	TB	B161505	Fajo 40 barras	3,90
	20	GLAD	TB	B201905	Fajo 28 barras	5,31
	25	GLAD	TB	B252305	Fajo 18 barras	8,39
	32	GLAD	TB	B323005	Fajo 10 barras	11,93
	40	GLAD	TB	B403505	Fajo 10 barras	18,74
	50	GLAD	TB	B504505	Fajo 7 barras	28,63
	63	GLAD	TB	B636005	Fajo 3 barras	43,30



Sistema Casquillo Corredizo **BARBI**



Casquillo para Tubería PEX - *Anilha PEX - Sleeve for PEX Pipes - Bague Tube PER*

Medidas	Familia	Subfamilia	Artículo	Unidad de Venta	Euros
12	PRET	AL	CAS 12	25	0,70
16	PRET	AL	CAS 16	25	0,95
20	PRET	AL	CAS 20	25	1,22
25	PRET	AL	CAS 25	25	2,11
32	PRET	AL	CAS 32	25	3,50
40	PRET	AL	CAS 40	25	11,00
50	PRET	AL	CAS 50	1	16,40
63	PRET	AL	CAS 63	1	24,13
75	PRET	AL	CAS 75	1	43,48
90	PRET	AL	CAS 90	1	54,97



Casquillo con junta para Tubería GLADIATOR - *Gladiator sleeves - Bague avec joint*

Medidas	Familia	Subfamilia	Artículo	Unidad de Venta	Euros
16	GLAD	AC	CYJ16	200	1,59
20	GLAD	AC	CYJ20	200	2,33
25	GLAD	AC	CYJ25	100	3,86
32	GLAD	AC	CYJ32	50	6,24
40	GLAD	AC	CYJ40	25	17,67
50	GLAD	AC	CYJ50	25	19,68
63	GLAD	AC	CYJ63	25	24,13

Racor Móvil - *Casquillo Fêmea com Porca - Female Loose Fitting*

Raccord Femelle Ecrou Tournant

Medidas	Familia	Subfamilia	Artículo	Unidad de Venta	Euros
12x3/8 corto	PRET	AL	IMC 1238	50	2,03
12x1/2 corto	PRET	AL	IMC 1212	50	1,95
16x3/8 corto	PRET	AL	IMC 1638	50	2,11
16x1/2 corto	PRET	AL	IMC 1612	50	2,23
16x3/8 largo	PRET	AL	KRM 1638	50	2,34
16x1/2 largo	PRET	AL	KRM 1612	50	2,48
16x3/4 largo	PRET	AL	KRM 1634	50	4,25
20x1/2 largo	PRET	AL	KRM 2012	50	2,60
20x3/4 largo	PRET	AL	KRM 2034	50	3,45
25x3/4 largo	PRET	AL	KRM 2534	50	5,33
25x1 largo	PRET	AL	KRM 251	25	7,78
32x1	PRET	AL	KRM 321	25	14,62
40x1 1/4	PRET	AL	KRM 4014	25	28,21
50x1 1/2	PRET	AL	KRM 5012	15	38,44
63x2	PRET	AL	KRM 632	12	53,58
75x2 1/2	PRET	AL	KRM 7522	5	131,89
90x3	PRET	AL	KRM 903	6	166,69

Racor Fijo Hembra - *Casquillo Fêmea - Fixed Fitting Female - Raccord Femelle Fixe*

Medidas	Familia	Subfamilia	Artículo	Unidad de Venta	Euros
12x3/8	PRET	AL	KRH 1238	25	2,77
12x1/2	PRET	AL	KRH 1212	25	2,94
16x3/8	PRET	AL	KRH 1638	25	2,96
16x1/2	PRET	AL	KRH 1612	50	3,10
20x1/2	PRET	AL	KRH 2012	50	3,40
20x3/4	PRET	AL	KRH 2034	50	4,76
25x3/4	PRET	AL	KRH 2534	50	6,12
32x1	PRET	AL	KRH 321	25	14,03
40x1 1/4	PRET	AL	KRH 4014	25	28,23
50x1 1/2	PRET	AL	KRH 5012	10	39,26
63x2	PRET	AL	KRH 632	10	49,25
75x2 1/2	PRET	AL	KRH 7522	10	103,56
90x3	PRET	AL	KRH 903	6	125,11
16x1/2 largo	PRET	AL	KHL 1612	25	4,01
20x1/2 largo	PRET	AL	KHL 2012	25	4,53
25x3/4 largo	PRET	AL	KHL 2534	25	8,13

Racor Fijo Macho - *Casquilho Macho - Fixed Fitting Male - Raccord Mâle Fixe*

Medidas	Familia	Subfamilia	Artículo	Unidad de Venta	Euros
12x3/8	PRET	AL	KRC 1238	50	2,35
12x1/2	PRET	AL	KRC 1212	50	2,33
16x3/8	PRET	AL	KRC 1638	50	3,11
16x1/2	PRET	AL	KRC 1612	50	2,59
16x3/4	PRET	AL	KRC 1634	50	4,69
20x1/2	PRET	AL	KRC 2012	50	2,78
20x3/4	PRET	AL	KRC 2034	50	4,36
25x1/2	PRET	AL	KRC 2512	50	5,07
25x3/4	PRET	AL	KRC 2534	50	6,02
25x1	PRET	AL	KRC 251	25	10,55
32x1	PRET	AL	KRC 321	25	12,63
32x1 1/4	PRET	AL	KRC 3214	25	13,99
40x1 1/4	PRET	AL	KRC 4014	25	23,94
50x1 1/2	PRET	AL	KRC 5012	10	32,22
63x2	PRET	AL	KRC 632	10	44,98
75x2 1/2	PRET	AL	KRC 7522	10	99,34
90x3	PRET	AL	KRC 903	4	122,16
16x1/2 largo	PRET	AL	KML 1612	25	3,40
20x1/2 largo	PRET	AL	KML 2012	25	3,75
25x3/4 largo	PRET	AL	KML 2534	25	7,97



Manguito Unión - *Uniao Simples - Equal Union - Manchon de Liaison Egal*

Medidas	Familia	Subfamilia	Artículo	Unidad de Venta	Euros
12	PRET	AL	KMU 12	50	3,74
16	PRET	AL	KMU 16	50	3,05
20	PRET	AL	KMU 20	50	3,78
25	PRET	AL	KMU 25	25	8,01
32	PRET	AL	KMU 32	25	12,53
40	PRET	AL	KMU 40	25	29,66
50	PRET	AL	KMU 50	10	44,17
63	PRET	AL	KMU 63	5	63,09
75	PRET	AL	KMU 75	5	182,41
90	PRET	AL	KMU 90	5	271,58



Manguito Reducido - *Uniao de Reducao - Reducing Union - Manchon Liaison Inegal*

Medidas	Familia	Subfamilia	Artículo	Unidad de Venta	Euros
16-12	PRET	AL	KMR 1612	50	3,95
20-12	PRET	AL	KMR 2012	25	4,57
20-16	PRET	AL	KMR 2016	50	4,66
25-16	PRET	AL	KMR 2516	50	7,34
25-20	PRET	AL	KMR 2520	50	7,14
32-25	PRET	AL	KMR 3225	25	11,10
40-25	PRET	AL	KMR 4025	25	29,66
40-32	PRET	AL	KMR 4032	25	29,66
50-40	PRET	AL	KMR 5040	15	44,17
63-50	PRET	AL	KMR 6350	10	63,09



Adaptador Eurocono - *Eurokonus Adapter - Raccord Eurokonus Femelle Ecrou Tournant*

Medidas	Familia	Subfamilia	Artículo	Unidad de Venta	Euros
16-3/4	PRET	AL	KAE1634	50	7,61
20-3/4	PRET	AL	KAE2034	50	7,61





Codo - Joelho Simple - Elbow - Coude

Medidas	Familia	Subfamilia	Artículo	Unidad de Venta	Euros
12	PRET	AL	KC 12	50	5,48
16	PRET	AL	KC 16	50	4,44
20	PRET	AL	KC 20	50	4,77
25	PRET	AL	KC 25	25	8,99
32	PRET	AL	KC 32	25	16,07
40	PRET	AL	KC 40	10	38,10
50	PRET	AL	KC 50	10	64,87
63	PRET	AL	KC 63	5	100,41



Codo Terminal - Joelho Terminal Fêmea - Terminal Elbow Female End - Coude Femelle

Medidas	Familia	Subfamilia	Artículo	Unidad de Venta	Euros
12x3/8	PRET	AL	KTC 1238	50	4,85
12x1/2	PRET	AL	KTC 1212	50	4,66
16x3/8	PRET	AL	KTC 1638	25	5,04
16x1/2	PRET	AL	KTC 1612	50	3,82
20x1/2	PRET	AL	KTC 2012	50	4,12
20x3/4	PRET	AL	KTC 2034	50	10,29
25x3/4	PRET	AL	KTC 2534	25	9,98
32x1	PRET	AL	KTC 321	25	15,79
40x1 1/4	PRET	AL	KTC 4014	25	29,32
50x1 1/2	PRET	AL	KTC 5012	10	50,43
63x2	PRET	AL	KTC 632	10	76,30



Codo Rosca Macho - Joelho Terminal Macho - Terminal Elbow Male End - Coude Mâle

Medidas	Familia	Subfamilia	Artículo	Unidad de Venta	Euros
12x3/8	PRET	AL	KCR 1238	50	4,56
12x1/2	PRET	AL	KCR 1212	50	5,12
16x3/8	PRET	AL	KCR 1638	50	4,81
16x1/2	PRET	AL	KCR 1612	50	5,41
20x1/2	PRET	AL	KCR 2012	50	5,65
20x3/4	PRET	AL	KCR 2034	25	10,20
25x3/4	PRET	AL	KCR 2534	25	10,20



Codo Base Fijación Cuello Corto

Joelho com Pater - Elbow with Fixing Base - Coude avec Base de Fixation

Medidas	Familia	Subfamilia	Artículo	Unidad de Venta	Euros
12x1/2	PRET	AL	KCBF 122	25	6,38
16x1/2	PRET	AL	KCBF 162	50	5,42
20x1/2	PRET	AL	KCBF 202	50	5,65
25x3/4	PRET	AL	KCBF 254	25	12,35



Codo Base Fijación Cuello Largo - Joelho Comprido com Pater

High Elbow with Fixing Base - Coude Long avec Base de Fixation

Medidas	Familia	Subfamilia	Artículo	Unidad de Venta	Euros
12x1/2	PRET	AL	KCFC 122	25	6,51
16x1/2	PRET	AL	KCFC 162	25	6,42
20x1/2	PRET	AL	KCFC 202	25	6,63

Codo Extraible - Caixa Plástica con Joelho PEX - Extractable Elbow - Coude Sortie de Cloison

Medidas	Familia	Subfamilia	Artículo	Unidad de Venta	Euros
16 Corto	PRET	AL	KCEC 16	10	11,55
20 Corto	PRET	AL	KCEC 20	10	11,84
16 Largo	PRET	AL	KCE 16	10	11,80
20 Largo	PRET	AL	KCE 20	10	12,68



Kit Codo Pladur Largo (Se suministran dentro de una bolsa 2 codos pladur, 1 placa fijación especial para tabiques tipo pladur y todos los tornillos necesarios)

Medidas	Familia	Subfamilia	Artículo	Unidad de Venta	Euros
16 Largo	PRET	AL	KCPL 16	10	22,45
20 Largo	PRET	AL	KCPL 20	10	22,45



Kit Codo Pladur Corto - Elbow for dry-wall systems (Short) - Kit Coude Placo-Plâtre (Court)

Medidas	Familia	Subfamilia	Artículo	Unidad de Venta	Euros
12 Court	PRET	AL	KCPF 12	10	22,45
16 Court	PRET	AL	KCPF 16	10	22,45



Codo Tuerca Móvil - Joelho com Porca - Terminal Loose Elbow - Coude Femelle Ecrou Tournant

Medidas	Familia	Subfamilia	Artículo	Unidad de Venta	Euros
12x1/2	PRET	AL	KCT 1212	50	10,27
16x1/2	PRET	AL	KCT 1612	50	11,17
16x3/4	PRET	AL	KCT 1634	50	15,95
20x1/2	PRET	AL	KCT 2012	25	11,88
20x3/4	PRET	AL	KCT 2034	25	15,95
25x3/4	PRET	AL	KCT 2534	25	17,88
32x1	PRET	AL	KCT 321	25	22,34



Distribuidor Barbi - Colector Barbi - Manifold Barbi - Collecteur Barbi

Medidas	Familia	Subfamilia	Artículo	Unidad de Venta	Euros
25-20-16-16-16	PRET	AL	KBD 1	25	20,13
20-20-16-16-16	PRET	AL	KBD 3	25	19,34
25-20-16-16	PRET	AL	KZ 25066	25	19,22
20-20-16-16	PRET	AL	KZ 20066	25	18,46



Te Salida Macho - Tê Macho PEX - Te with Male End - Té Sortie Mâle

Medidas	Familia	Subfamilia	Artículo	Unidad de Venta	Euros
12x1/2x12	PRET	AL	KSM 1212	50	6,41
16x1/2x16	PRET	AL	KSM 1612	25	7,10
20x1/2x20	PRET	AL	KSM 2012	25	7,54
25x3/4x25	PRET	AL	KSM 2534	25	12,62
32x3/4x32	PRET	AL	KSM 3234	25	21,12





Te - Tê Simples / Tê Redução - Equal and Reduced Tes - Tê Egal et Inégal

Medidas	Familia	Subfamilia	Artículo	Unidad de Venta	Euros
12	PRET	AL	KT 12122	50	6,93
16	PRET	AL	KT 16166	50	5,85
20	PRET	AL	KT 20200	25	6,51
25	PRET	AL	KT 25255	25	14,86
32	PRET	AL	KT 32322	25	24,56
40	PRET	AL	KT 40400	10	49,11
50	PRET	AL	KT 50500	10	93,85
63	PRET	AL	KT 63633	7	141,73
16-12-12	PRET	AL	KT 16122	50	7,63
16-12-16	PRET	AL	KT 16126	50	7,63
16-16-12	PRET	AL	KT 16162	25	8,52
16-20-16	PRET	AL	KT 16206	25	8,76
16-25-16	PRET	AL	KT 16256	25	13,27
20-12-12	PRET	AL	KT 20122	25	7,84
20-12-20	PRET	AL	KT 20120	25	8,76
20-16-16	PRET	AL	KT 20166	25	8,12
20-16-20	PRET	AL	KT 20160	25	8,12
20-20-16	PRET	AL	KT 20206	25	8,20
20-25-16	PRET	AL	KT 20256	25	13,52
20-25-20	PRET	AL	KT 20250	25	14,79
25-12-25	PRET	AL	KT 25125	25	15,15
25-16-16	PRET	AL	KT 25166	25	13,27
25-16-20	PRET	AL	KT 25160	25	13,52
25-16-25	PRET	AL	KT 25165	25	14,25
25-20-16	PRET	AL	KT 25206	25	13,52
25-20-20	PRET	AL	KT 25200	25	13,47
25-20-25	PRET	AL	KT 25205	25	14,39
25-25-16	PRET	AL	KT 25256	25	14,25
25-25-20	PRET	AL	KT 25250	25	15,75
25-32-25	PRET	AL	KT 25325	25	23,06
32-20-20	PRET	AL	KT 32200	25	22,23
32-20-25	PRET	AL	KT 32205	25	24,95
32-20-32	PRET	AL	KT 32202	25	24,95
32-25-20	PRET	AL	KT 32250	25	24,95
32-25-25	PRET	AL	KT 32255	25	24,95
32-25-32	PRET	AL	KT 32252	25	24,95
32-32-25	PRET	AL	KT 32325	25	24,95
40-20-40	PRET	AL	KT 40200	10	49,11
40-25-40	PRET	AL	KT 40250	10	49,11
40-32-32	PRET	AL	KT 40322	10	49,11
40-32-40	PRET	AL	KT 40320	10	49,11

Te Salida Hembra - Tê Fêmea PEX - Te with Female End - Tê Sortie Female

Medidas	Familia	Subfamilia	Artículo	Unidad de Venta	Euros
12x1/2x12	PRET	AL	KSH 1212	50	6,41
16x1/2x16	PRET	AL	KSH 1612	50	6,52
20x1/2x20	PRET	AL	KSH 2012	50	6,93
25x1/2x25	PRET	AL	KSH 2512	25	12,62
25x3/4x25	PRET	AL	KSH 2534	25	18,20
32x3/4x32	PRET	AL	KSH 3234	25	21,12
32x1x32	PRET	AL	KSH 321	25	21,12
40x1 1/4	PRET	AL	KSH 4014	10	45,22
50x1 1/2	PRET	AL	KSH 5012	10	85,06
63x2	PRET	AL	KSH 632	8	114,87



Cuerpo Llave de Corte Serie 2000 - Passador de Corte Serie 2000

Shut Off Valve Serie 2000 - Vanne D'Arrêt Serie 2000

Medidas	Familia	Subfamilia	Artículo	Unidad de Venta	Euros
Cuerpo Llave 16	PRET	AL	CUVSO16	20	15,32
Cuerpo Llave 20	PRET	AL	CUVSO20	20	15,32
Cuerpo Llave 25	PRET	AL	CUVSO25	20	26,87



Cuerpo Llave en "U" - Passador de Corte Serie "U" - Shut Off Valve Serie "U"

Vanne D'Arrêt Serie "U"

Medidas	Familia	Subfamilia	Artículo	Unidad de Venta	Euros
Cuerpo Llave 20	PRET	AL	CUVEU20	10	34,87
Cuerpo Llave 25	PRET	AL	CUVEU25	10	41,33



Nota La nueva Llave en "U" permite ahorrar 2 codos y 4 uniones por cada llave. Además su diseño permite que sea fijada a la placa de fijación lo que supone un gran ahorro de tiempo para el instalador.

Cuerpo Llave en "U" Mini - Passador de Corte Serie "U" mini

Shut Off Valve Serie "U" mini - Vanne D'Arrêt Serie "U" mini

Medidas	Familia	Subfamilia	Artículo	Unidad de Venta	Euros
Cuerpo Llave 20	PRET	AL	CUVUM20	20	24,47



Mandos para las Llaves de Corte

Descripción	Familia	Subfamilia	Artículo	Unidad de Venta	Euros
Mando Pomo Llaves Rectas	PRET	AL	MPOMVAE	20	7,93
Mando Pomo Llaves "U"	PRET	AL	MPOMVAU	10	9,03
Mando Reg. Oculta Llaves Rectas	PRET	AL	MFSOM	20	6,28
Mando Reg. Oculta Llaves en "U"	PRET	AL	MFUOM	10	7,28



Alargador para Montura de Llave de Corte de Pomo

(Válido Tanto para Llave Serie 2000 como para Llave en U y Llave PPR)

Medidas	Familia	Subfamilia	Artículo	Unidad de Venta	Euros
10 mm.	PRET	AL	KALAR 10	25	3,16
25 mm.	PRET	AL	KALAR 25	25	7,97



Adaptador Cobre a Soldar - *Adaptator PEX Copper - Adaptateur PER Cuivre*



Medidas	Familia	Subfamilia	Artículo	Unidad de Venta	Euros
12 - Cu 12	PRET	AL	KATC 12	50	3,36
12 - Cu 14	PRET	AL	KATC 124	50	3,86
16 - Cu 12	PRET	AL	KATC 16	50	3,62
16 - Cu 14	PRET	AL	KATC 164	50	4,13
16 - Cu 15	PRET	AL	KATC 165	25	3,98
16 - Cu 16	PRET	AL	KATC 166	50	4,23
20 - Cu 15	PRET	AL	KATC 20	25	4,57
20 - Cu 16	PRET	AL	KATC 206	50	4,35
20 - Cu 18	PRET	AL	KATC 208	50	5,50
25 - Cu 18	PRET	AL	KATC 258	50	8,23
25 - Cu 22	PRET	AL	KATC 252	50	8,23

Codo Reticulado Cobre - *Elbow PEX Copper - Coude PER Cuivre*



Medidas	Familia	Subfamilia	Artículo	Unidad de Venta	Euros
12 - Cu 12	PRET	AL	KCCU 122	25	4,60
16 - Cu 12	PRET	AL	KCCU 162	25	4,81
16 - Cu 14	PRET	AL	KCCU 164	50	4,82
16 - Cu 15	PRET	AL	KCCU 165	25	4,85
16 - Cu 16	PRET	AL	KCCU 166	50	5,07
20 - Cu 15	PRET	AL	KCCU 205	25	5,31
20 - Cu 16	PRET	AL	KCCU 206	50	5,31
20 - Cu 18	PRET	AL	KCCU 208	50	5,31
25 - Cu 18	PRET	AL	KCCU 258	25	9,88
25 - Cu 22	PRET	AL	KCCU 252	25	9,88

Codo Transición a Radiador - *Transition elbow to radiator*



Medidas	Familia	Subfamilia	Artículo	Unidad de Venta	Euros
16 - Cu 12 (L = 200)	PRET	AL	CTR 1622	50	14,19
16 - Cu 15 (L = 300)	PRET	AL	CTR 1653	25	17,59
20 - Cu 15 (L = 200)	PRET	AL	CTR 2052	25	16,37

Colectores **BARBI** (Estampados y Con Asiento Plano para Racor Móvil BARBI)

Colector - Manifold - Collecteur



Medidas	Familia	Subfamilia	Artículo	Unidad de Venta	Euros
3/4" - 2	PRET	AL	COL 234	30	10,85
3/4" - 3	PRET	AL	COL 334	20	14,83
3/4" - 4	PRET	AL	COL 434	15	19,87
1" - 2	PRET	AL	COL 21	20	15,72
1" - 3	PRET	AL	COL 31	15	20,29
1" - 4	PRET	AL	COL 41	25	26,46

Tapón para Colector - *Tampao - Closing Cap for Manifold - Bouchon*



Medidas	Familia	Subfamilia	Artículo	Unidad de Venta	Euros
M 1/2	PRET	AL	TAPM 12	1	1,13
M 3/4	PRET	AL	TAPM 34	1	1,61
M 1	PRET	AL	TAPM 1	1	2,15
H 1/2	PRET	AL	TAPH 12	1	1,33
H 3/4	PRET	AL	TAPH 34	1	1,70
H 1	PRET	AL	TAPH 1	1	2,94

Herramientas de Montaje **BARBI**

Ferramenta - Tools - Pines De Montage

Prensa Hidráulica Mini (16 - 40) - Máquina de Aperto Hidráulica (16-40)
Hydraulic Fitting Tool (16-40) - Pince Hydraulique de Montage (16-40)

Medidas	Familia	Subfamilia	Artículo	Unidad de Venta	Euros
Prensa Mini 16/40	PRET	AC	MINIB40	1	4.758,58
Kit cunas fijas 16/25	PRET	AC	PHU1625	1	554,09
Abocardador 40/63	PRET	AC	PHMABO	1	2.705,47



Características

- La herramienta hidráulica más ligera del mercado.
- Diseñada para trabajar en posiciones difíciles y en altura.
- Funcionamiento a batería. Total autonomía.
- Cubre una amplia gama de diámetros desde 16 mm. hasta 40 mm.
- Válida tanto para reticulado como para multicapa Gladiator.
- Incluye:
 - Herramienta
 - 2 Baterías
 - Cargador
 - Juego de insertos
 - Maletín

Prensa de Montaje Pequeña 20/16/12 (Incluye prensa + Tijera + Abocador)
Máquina de Aperto - Fitting Tool - Pince de Montage (Incluye.....)

Medidas	Familia	Subfamilia	Artículo	Unidad de Venta	Euros
12-16-20	PRET	AC	KP 20161	1	436,40



Prensa de Montaje Mediana Estuche Completo (32-25-20-16) - Máquina de Aperto
Fitting Tool Complete Box - Pince de Montage

Medidas	Familia	Subfamilia	Artículo	Unidad de Venta	Euros
Con mordaza	PRET	AC	KPEC322	1	1.758,83
Sin mordaza	PRET	AC	KPECSIN	1	1.598,92



Prensa de Montaje Mediana (32-25-20-16) - Máquina de Aperto
Fitting Tool - Pince de Montage

Medidas	Familia	Subfamilia	Artículo	Unidad de Venta	Euros
Con mordaza	PRET	AC	KP32252	1	1.005,04
Sin mordaza	PRET	AC	KP32SIN	1	913,66



Estuche Prensa 40 (Prensa+Abocardador) - Máquina de Aperto
Fitting Tool - Pince de Montage

Medidas	Familia	Subfamilia	Artículo	Unidad de Venta	Euros
16/40	PRET	AC	KPCAB 40	1	1.441,16



Nota El peso de esta nueva prensa de 40 mm. es un 50% inferior al peso de la prensa mediana tradicional.



Prensa Hidráulica de Mano (16 - 63) - *Máquina de Aperto - Fitting Tool - Pince de Montage*

Medidas	Familia	Subfamilia	Artículo	Unidad de Venta	Euros
Prensa 16/40	PRET	AC	PHMEPP	1	8.222,34

Características

- Válida tanto para reticulado como para multicapa Gladiator.
- La herramienta más ligera del mercado (peso 2 kg.).
- Diseñada para trabajar en posiciones difíciles.
- Cubre una amplia gama de diámetros desde 16 mm. hasta 63 mm.



Kit de Abocardado para Prensa Hidráulica de Mano 40/50/63

Expander for Hand Hydraulic Tool 40/50/63

Medidas	Familia	Subfamilia	Artículo	Unidad de Venta	Euros
40-50-63	PRET	AC	PHMABO	1	2.705,47



Abocardador - *Abocardador - Calibrating Tool - Pince à Evaser*

Medidas	Familia	Subfamilia	Artículo	Unidad de Venta	Euros
12/25	PRET	AC	ABOCA 25	1	251,04
16/40	PRET	AC	ABOCA 40	1	504,43



Abocardador 6 Segmentos - *Abocardador - Calibrating Tool - Pince à Evaser*

Medidas	Familia	Subfamilia	Artículo	Unidad de Venta	Euros
12/32	PRET	AC	ABOCA 6S	1	655,78



Tijera - *Tesoura - Cutting Tool - Pince Coupe Tube*

Medidas	Familia	Subfamilia	Artículo	Unidad de Venta	Euros
12-25	PRET	AC	TIJCT 25	1	139,06



Prensas Diámetros Grandes - *Tools for Big Dimensions*

Medidas	Familia	Subfamilia	Artículo	Unidad de Venta	Euros
Hidráulica 40-50-63	PRET	AC	PHD 6350	1	4.698,10
Hidroneumática 40-50-63	PRET	AC	PHND 635	1	7.497,96
Hidroneumática 63-75-90	PRET	AC	PH 90756	1	10.659,33
Manguitos 75-90	PRET	AC	PH 1197M	1	14.363,72



Tripode - Tripé - Tripod - Trépied Stativ

Medidas	Familia	Subfamilia	Artículo	Unidad de Venta	Euros
-	PRET	AC	TRIPODE	1	373,83

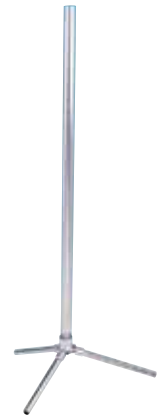

Placa de Fijación - Placa de Fixação - Fixing Plate

Gabarit D'Alignement pour Sortie de Cloison et Coude avec Patères de Fixation

Medidas	Familia	Subfamilia	Artículo	Unidad de Venta	Euros
-	PRET	AC	PLACFIJ	25	3,65



Muelle Curvatubo - Mola Curvadora - Curvetube Spring - Ressort de Cintrage r

Medidas	Familia	Subfamilia	Artículo	Unidad de Venta	Euros
16	PRET	AC	URVAT 16	1	30,59
20	PRET	AC	URVAT 20	1	35,98
25	PRET	AC	URVAT 25	1	57,68



Caja de Plástico para Colectores - Caixa Colectores - Plastic Box for Manifolds

Medidas	Familia	Subfamilia	Artículo	Unidad de Venta	Euros
480x350x80	PRET	AC	CC 480	6	55,64



Diseñado y fabricado en España



Estampación Latón



Rebado Latón



Soldadura multicapa



Mecanizado Latón



Extrusión tuberías



Factoría en Ambrosero



Industrial **Blansol** sa **BARBI**

Polígono Industrial Ambrosero
39791 Bárcena de Cicero
Cantabria (España)

Tel. 34-942-205 200
Fax 34-942-205 201

e-mail: general@barbi.es
www.blansol.es